Heckler & Koch MR223 HK416 MR556 Gasblock Ventiliert

Artikelnr.: 7009

248,00 EUR*

* inkl. MwSt.; zzgl. Versandkosten

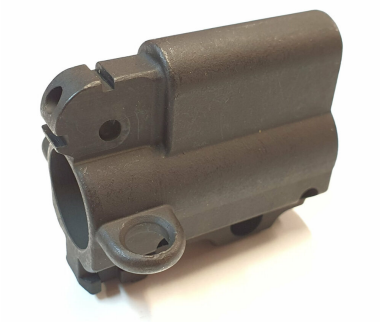

Kategorie: Zubehör - Sonstiges

Zustand: neu

Zum Kauf dieses Produkts ist die Vorlage der Erwerbsberechtigung erforderlich!

Beschreibung:

GASBLOCK für Heckler & Koch HK416 , HK MR556 , HK MR223-ventilierte Version, mit Gasentlastungsbohrung-
-Gemacht für Heckler & Koch HK416 , HK MR556 , HK MR223-Lauflängen 14.5" & 16.5" & 20"-Beidseitige Riemen Aufnahmepukte-Bajonetthalter (in den Gasblock gefräst)-HERGESTELLT IN DEUTSCHLAND von Heckler und Koch GAS BLOCK for Heckler & Koch HK416 , HK MR556 , HK MR223-Vented Version with proper milled gas relief hole-
-Made for Heckler & Koch HK416 , HK MR556 , HK MR223-Barrel Length 14.5" & 16.5" & 20"-ASAP Ambi Sling Attachment Points-Bayonet Lug (milled into the gas block)-MADE IN GERMANY by Heckler and Koch Preis pro Stück / Price Per Unit.

Produktsicherheitsinformationen:

Dieses Produkt wurde vor dem 13.12.2024 auf dem Marktplatz bereitgestellt. Für Hersteller- und Sicherheitsinformationen wenden Sie sich an den anbietenden Händler.

Anbieterinformationen

Schwaben Arms GmbH

Neckartal 95
78628 Rottweil
Baden-Württemberg

Telefon:
0741 9429216
Fax:
0741 9429218
E-Mail:
info@sar-shop.de
Webseite:
www.sar-shop.de