Magpul
PMAG 10 LR/SR GEN M3 - schwarz - .308 Win.

Artikelnr.: 1101MAG013

Neuware / Festpreis

33,90 EUR*

* inkl. MwSt.; zzgl. Versandkosten

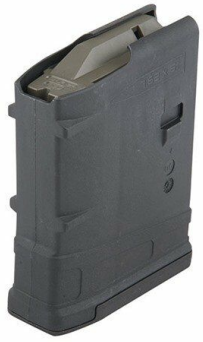

Kategorie: Zubehör - Ersatzmagazine

Kaliber: .308 Win.

Zustand: neu

Beschreibung:

MAGPUL PMAG 10 LR/SR GEN M3 - schwarz - .308 Win. / 7.62 mm NATO - 10 Schuss

weitere Informationen und Verfügbarkeit unter: Klick

Artikelbeschreibung:
Maximale Zuverlässigkeit und Leistung für Ihre .308 Win.-Waffe
Echte 10-Schuss-Kapazität, die keine Begrenzer, Stifte, Nieten usw. benötigt.
Schlag- und bruchfeste Polymerkonstruktion der nächsten Generation.
Die ausgestellte Bodenplatte erleichtert die Handhabung und Demontage des Magazins.
Die mehrfach verwendbare Stoß-/Staubschutzabdeckung minimiert das Eindringen von Schmutz und schützt die Patronen vor möglichen Schäden bei Lagerung und Transport.
Der MAGPUL PMAG 10 LR/SR GEN M3 ist ein hochmodernes, 10-schüssiges Polymer-Magazin, das speziell für Waffen im Kaliber .308 Win. entwickelt wurde. Es kombiniert innovative Technologie mit robuster Bauweise, um unter allen Bedingungen eine herausragende Leistung zu gewährleisten.
Hauptmerkmale:- GEN M3 Technologie: Die neueste Generation der PMAG-Magazine von Magpul, bekannt für ihre verbesserte Zuverlässigkeit, Haltbarkeit und Vielseitigkeit.- Optimiert für .308 Win.: Präzise gefertigt, um eine reibungslose Zuführung und Funktion mit Patronen des Kalibers .308 Win. sicherzustellen.- Robuste Polymerkonstruktion: Hergestellt aus einem schlagfesten, langlebigen Polymer, das extreme Temperaturen und Umgebungsbedingungen widersteht.- Konstante Kurvengeometrie: Entwickelt, um eine gleichmäßige und zuverlässige Patronenzuführung zu gewährleisten.- Selbstschmierender Zubringer: Reduziert die Reibung und sorgt für eine problemlose Funktion.- Aufprall- und staubgeschützte Abdeckkappe: Schützt das Magazin vor Beschädigungen und Verunreinigungen.- Gerippte Griffläche: Bietet einen sicheren Halt und erleichtert das schnelle Wechseln des Magazins.- Matrix-Punktfeld zur Magazinmarkierung: Zur einfachen Identifizierung und Markierung Ihrer Magazine.Vorteile:- Erhöhte Zuverlässigkeit: Der GEN M3 Standard setzt neue Maßstäbe in Sachen Zuverlässigkeit und Funktionalität.- Lange Lebensdauer: Das hochwertige Polymer und die robuste Konstruktion garantieren eine lange Nutzungsdauer.- Benutzerfreundlichkeit: Die gerippte Griffläche und die einfache Demontage erleichtern die Handhabung.- Vielseitigkeit: Kompatibel mit einer Vielzahl von Waffen, die .308 Win.-Magazine verwenden.Technische Daten:- Kaliber: .308 Win. - Kapazität: 10 Schuss- Material: Polymer- Farbe: Schwarz (black)- Passend für: AR10, SR25, M110- Material: Polymer- Kapazität: 10 Schuss- Zulassung: Waffengesetzkonform- Hersteller-Artikelnummer: MAG290-BLKPerfekt für:- Sportschützen- Jäger- Militär- und Strafverfolgungsbehörden- alle Nutzer von Waffen mit .308 Win.Fazit:
Der MAGPUL PMAG 10 LR/SR GEN M3 ist die ideale Wahl für alle, die ein zuverlässiges und langlebiges Magazin für ihre .308 Win.-Waffe suchen.
Mit seiner fortschrittlichen Technologie und robusten Konstruktion bietet er eine unübertroffene Leistung unter allen Bedingungen.

Sonstiges:

weitere Informationen unter https://hs-arms.de/MAGPUL-PMAG-10-LR-SR-GEN-M3-schwarz-308-Win
weitere Informationen und Verfügbarkeit unter: Klick

weitere Angebote unter: www.hs-arms.de

Finanzierung möglich!

Versand ausschließlich innerhalb Deutschlands!
Gerne können Sie dieses Angebot in unserem Ladengeschäft in Heidenau besichtigen oder abholen.

VERSAND = https://hs-arms.de/Versand
ABHOLUNG = KOSTENLOS

Anbieterinformationen

Hs-arms

Inh. Michael Schaller

Naumannstr. 12
01809 Heidenau
Sachsen

Telefon:
03529 - 58 44 917
Fax:
03529 - 58 44 918
E-Mail:
info@hs-arms.de
Webseite:
www.hs-arms.de

Ein Angebot von www.vdb-waffen.de - eine Webseite des Verband Deutscher Büchsenmacher und Waffenfachhändler e.V.
VDB Geschäftsstelle: Gisselberger Straße 10 - 35037 Marburg
Telefon: +49 (0)6421 480 75-00 - Telefax: +49 (0)6421 480 75-99 - info@vdb-waffen.de

Produktsicherheitsinformationen:

Herstellerinformationen:
Helmut Hofmann GmbH
Scheinbergeweg 6-8
Mellrichstadt, , 97638
info@helmuthofmann.de
https://www.magpul.com/

Ein Angebot von www.vdb-waffen.de - eine Webseite des Verband Deutscher Büchsenmacher und Waffenfachhändler e.V.
VDB Geschäftsstelle: Gisselberger Straße 10 - 35037 Marburg
Telefon: +49 (0)6421 480 75-00 - Telefax: +49 (0)6421 480 75-99 - info@vdb-waffen.de