Shield
Rotpunktvisier OMSx 8 MOA Dot

Artikelnr.: V4056173D

statt UVP: 499,99 EUR

485,00 EUR*

* inkl. MwSt.; zzgl. Versandkosten

Kategorie: Optik - Zielfernrohre

Zustand: Neu

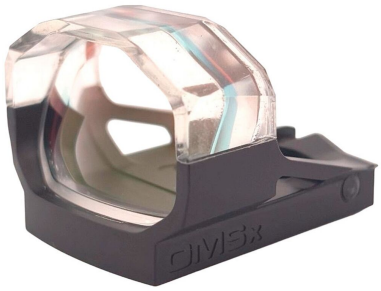

Beschreibung:

Hier direkt bestellen → →Shield Rotpunktvisier OMSx 8 MOA Dot
Absehen FarberotAbsehenRotpunktMontageteile im Lieferumfangneinverwendbare Akkus bzw. BatterienCR2032Montageprofil (Footprint)Shield RMSPunktgröße in Winkelminuten (MOA)8 MOAObjektiv Ø in mm31,3VerwendungKurzwaffe|Langwaffe|SoftairGewicht in g17,5Maße (LxBxH) in mm42x34x23EAN Nummer2050011491753
PRODUKTDETAILSArtikelbeschreibung- in 3 unterschiedlichen Absehen erhältlich- parallaxenfreie Linse für klare Sicht- SHIELD Footprint - über 100 Montagemöglichkeiten- automatische Helligkeitsanpassung- robustes Design aus Luftfahrt-AluminiumPräzision trifft auf Innovation - das Shield Rotpunktvisier OMSx Klarheit und Zuverlässigkeit
Das Red Dot Sight Shield OMSx ist die nächste Generation der Rotpunktvisiere. Entwickelt mit dem klaren Fokus auf dynamische Wettkämpfe. Mit einer um 80% vergrößerten Linse ermöglicht es eine schnellere Erfassung des Punktes und verkürzt die Zeit zwischen den Schüssen erheblich.Die Linse ist parallaxenfrei und aus kristallklarem Glas gefertigt, was eine unvergleichliche Klarheit bietet. Die antireflektierende Beschichtung minimiert die sichtbare Signatur, sodass man sich voll und ganz auf das Ziel konzentrieren kann. Man hat die Wahl zwischen drei Absehenoptionen: 4 MOA Punkt, 8 MOA Punkt und 65/2 MOA Ring/Punkt.
Zuverlässigkeit und Anpassungsfähigkeit
Das Visier wird von einer CR2032 3V Lithium-Batterie betrieben, die auf der Unterseite des Geräts angebracht ist. Mit einer beeindruckenden Lebensdauer von 20.000 Stunden bei durchschnittlichem Tageslicht bietet das OMSx langanhaltende Leistung. Die automatische Helligkeitsanpassung sorgt dafür, dass man sowohl bei Nacht als auch bei hellem Tageslicht immer die perfekte Sicht hat.
Robustheit und Vielseitigkeit
Gefertigt aus anodisiertem Aluminium der Luft- und Raumfahrtklasse (6082 T6) und einem robusten Acryl-Dach, ist das OMSx sowohl leicht als auch widerstandsfähig. Mit einem Gewicht von nur 17,5 g und den kompakten Abmessungen von 42x34x23 mm ist es ideal für den Einsatz in verschiedensten Situationen. Die mattschwarze Farbe und das durchsichtige Acryl-Dach verleihen dem Visier ein elegantes und modernes Aussehen. Dank der SHIELD-Footprint-Montage bietet es über 100 Montagemöglichkeiten und ist IP67-zertifiziert für Wasserbeständigkeit.
Innovatives Design
Das durchsichtige Dach des OMSx ermöglicht eine ungehinderte Sicht und ein bisher unerreichtes Sichtbild. Es lässt mehr Licht auf die Fotodiode, was zu einer präziseren LED-Ausgabe führt. Die transparente Struktur bietet zudem eine scharfe und klare reflektierende Oberfläche, die für ein helleres Objektiv und ein klareres Bild sorgt.
Weitere Produktdetails:- über 100 Montagemöglichkeiten- Lichtquelle: rote LED (keine Laser, komplett augensicher, keine radioaktiven Materialien)- Linse: achteckige, kristallklare Glaslinse ohne Filter- Linsenbeschichtung: harte Beschichtung mit anti-reflektiver, farbfreier Beschichtung- Batterielebensdauer: 20.000 Stunden bei durchschnittlichem Tageslicht- Batterieplatzierung: unter dem Visier- Helligkeitsbereich: niedrigste kompatibel mit Nachtsicht, höchste sichtbar gegen den Himmel bei hellem Tageslicht- Gehäusematerialien: Aluminium, schlagfestes Acryl
- 8 MOA Dot
Hier direkt bestellen → →Shield Rotpunktvisier OMSx 8 MOA Dot

Produktsicherheitsinformationen:

Dieses Produkt wurde vor dem 13.12.2024 auf dem Marktplatz bereitgestellt. Für Hersteller- und Sicherheitsinformationen wenden Sie sich an den anbietenden Händler.

Anbieterinformationen

TriggerStart GmbH

www.SchützenLand.de

Gostritzer Str. 63
01217 Dresden
Sachsen

Telefon:
0351 - 4189 5564
E-Mail:
info@schuetzenland.de
Webseite:
www.schuetzenland.de